Prezydent
Miasta
Kołobrzeg

78-100 Kołobrzeg
ul. Ratuszowa 13
tel.: 94 35 51 510
fax: 94 35 23 769
e-mail:prezydent@post.pl
www.kolobrzeg.pl

Kołobrzeg, 07/12/2018

GN.0003.23.2018.N
BRM.0003.36.2018.I

Radny Rady Miasta
Kołobrzeg
Pan
Krzysztof Plewko

Dotyczy: interpelacji z dnia 29 listopada 2018 roku w sprawie dojazdu na teren dawnego lotniska Bagicz/Podczele

Odpowiadając na Pana interpelację z dnia 29 listopada 2018 roku w sprawie wystąpienia o przejęcie drogi dojazdowej do terenu dawnego lotniska Bagicz/Podczele, informuję, że Miasto Kołobrzeg nie będzie prowadziło działań w celu pozyskania przedmiotowej drogi.

W chwili obecnej Miasto Kołobrzeg realizuje dojazd do osiedla Podczele poprzez ulicę Kresową, która jest drogą gminną. Drugi wjazd znajduje się na terenie Gminy Ustronie Morskie w miejscowości Bagicz i odbywa się poprzez drogę (działka nr 64 obręb ewidencyjny Bagicz) stanowiącą własność Gminy Ustronie Morskie. Następnie, zgodnie z miejscowym planem zagospodarowania przestrzennego terenów wsi Bagicz, dojazd powinien biec przez wydzielone geodezyjnie działki gruntu nr 31/11 i 31/23 obr. Bagicz. Jednakże, na odcinku około 500 m (przedstawiono kolorem czerwonym na załączniku graficznym), komunikacja odbywa się przez teren prywatny, gdyż droga wynikająca z zapisów planu miejscowego nie jest w całości urządzona (komunikacja przebiega po drogach technicznych i dawnych pasach startowych lotniska, których przebieg tylko w części pokrywa się z przeznaczeniem w planie miejscowym – oznaczono kolorem niebieskim na załączniku graficznym).

Reasumując, Gmina Miasto Kołobrzeg nie ma prawnej możliwości przejęcia nieruchomości przeznaczonej na cele publiczne, w tym przypadku drogi publicznej kategorii gminnej, na terenie innej gminy.

PREZYDENT MIASTA
Anna Mieczkowska

Dokument nie zawiera treści niezgodnych z przepisami o ochronie danych osobowych

Naczelnik Wydziału
Gospodarki Nieruchomościami
Mgr Damian Kunz

do publikacji w BIP

KIEROWNIK
Biura Audytu Kontroli
Sławomir Dassow
10.12.2018

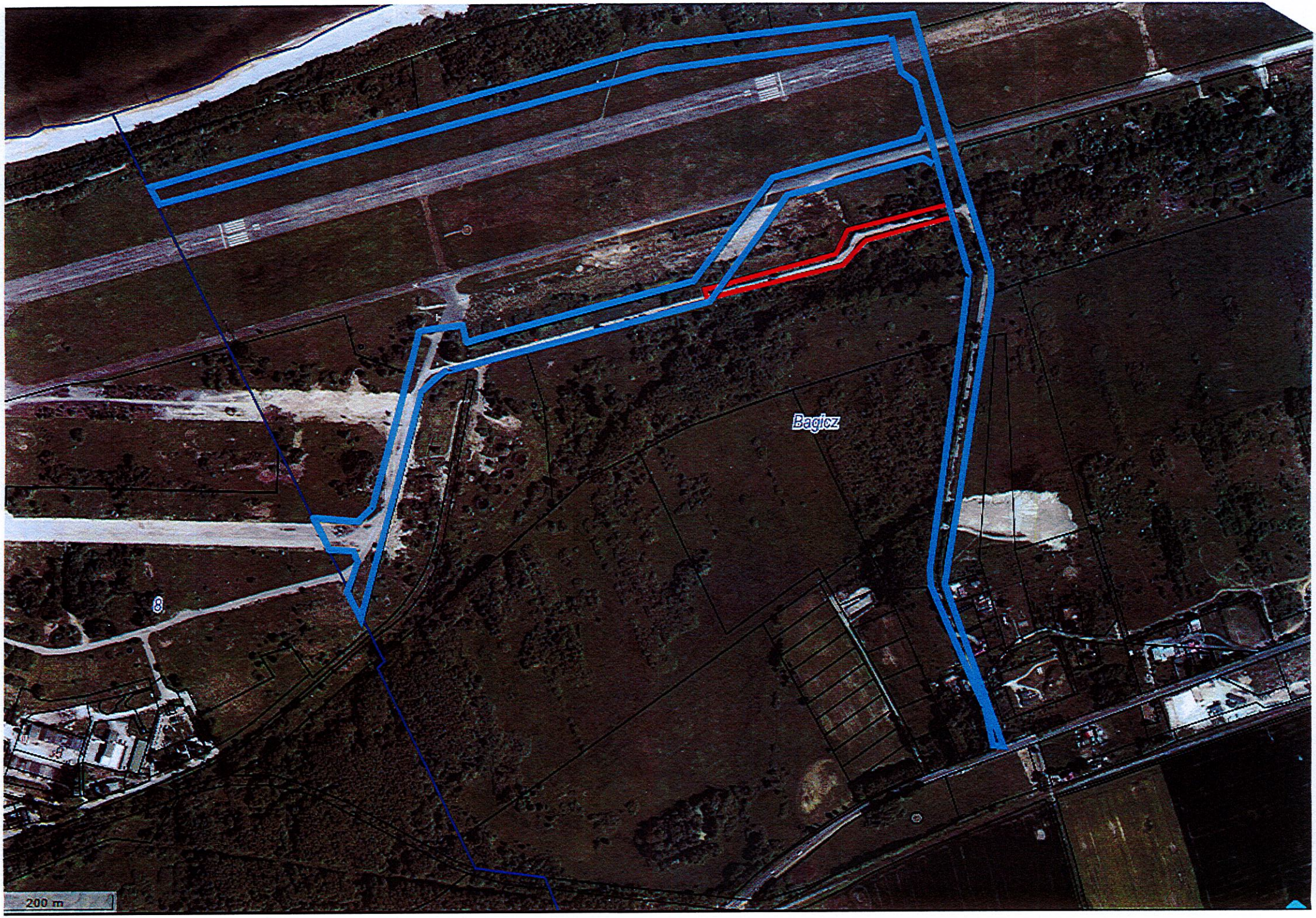
Bagicz
8
200 m